



## Actualidad

### Artículos publicados

Protege a tu perro de la leishmaniosis >

### Protege a tu perro de la leishmaniosis

24 Mayo 2013

Ahora que los días se alargan y apetece más que nunca salir al parque un buen rato, escaparnos de excursión y planear las vacaciones (siempre con nuestro perro), debemos pensar más que nunca en la prevención contra la leishmaniosis.

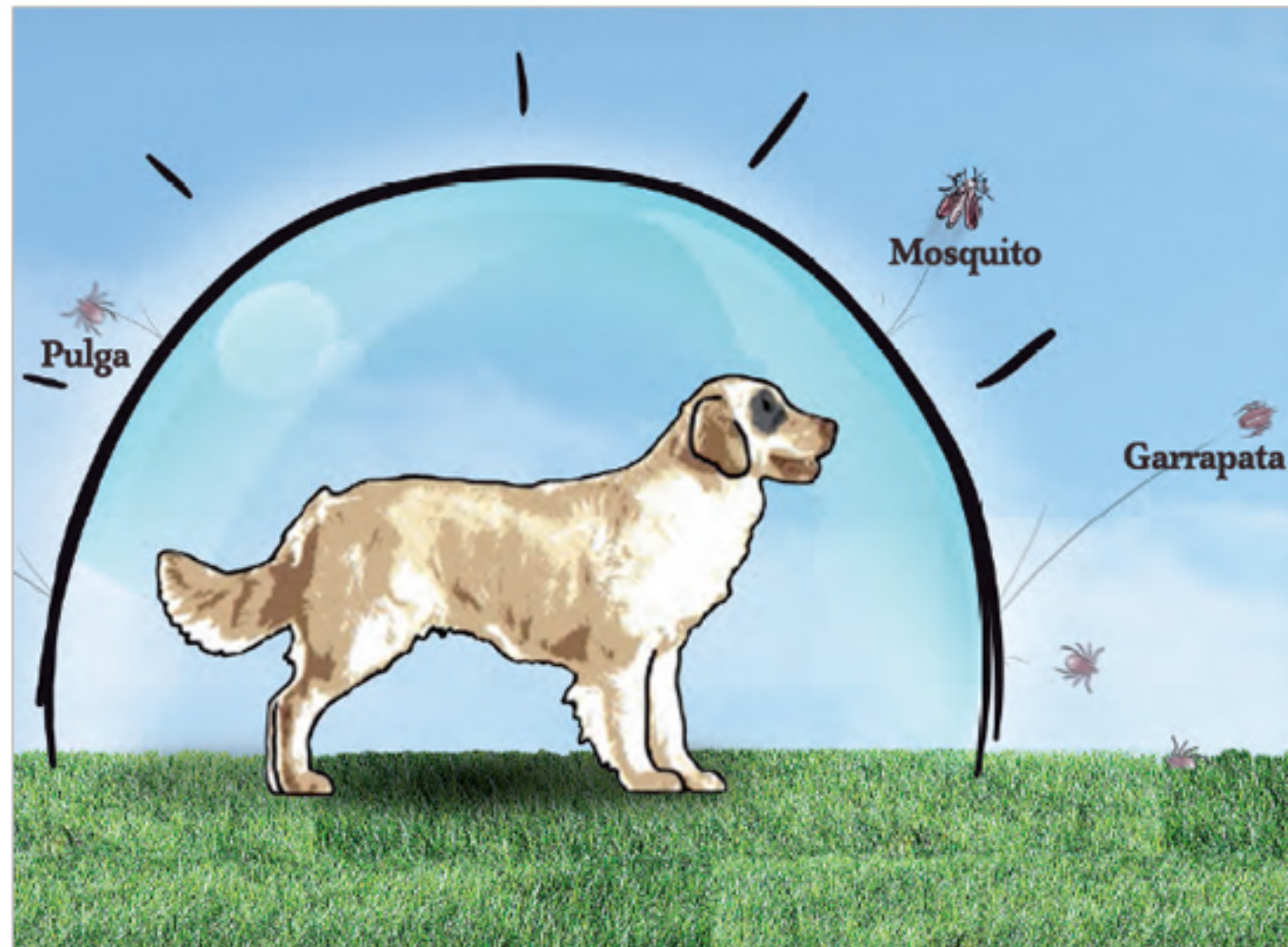

Es importante tener en cuenta algunos aspectos clave de esta enfermedad:

- **Leishmania infantum** es el **parásito** causante de la leishmaniosis canina en nuestro país.
- **El flebotomo es la clave:** la transmisión de la leishmaniosis se produce a través de la picadura flebotomo (insecto parecido al mosquito) cuando ingiere sangre de nuestro perro.
- **Los ambientes cálidos**, como los de los países del sur de Europa, proporcionan las condiciones óptimas para el desarrollo del ciclo vital de este insecto.
- El **atardecer** y el **amanecer** son las horas preferidas de vuelo de los flebotomos.
- El **periodo de mayor riesgo** se extiende de Mayo a Octubre, pero el cambio climático cada vez más está provocando que este período sea más largo y que esta enfermedad se extienda a zonas dónde antes no estaba presente, como el Norte de España.
- La leishmaniosis es una **enfermedad grave** que puede acabar con la muerte del animal si no se trata y se hace un seguimiento de por vida. Una vez el animal contrae la enfermedad, es un enfermo crónico de por vida.

¿La solución? Una **protección eficaz** frente a los flebotomos durante el período de riesgo de contraer la enfermedad.

Si queremos seguir disfrutando de la primavera sin miedo a la leishmaniosis, debemos tener especial cuidado en **proteger a nuestro perros**, sobre todo en esta época del año.

La aplicación de **Advantix** cada **tres semanas** ofrece un efecto repelente frente al flebotomo previniendo de esta manera la leishmaniosis.

Si quieres saber más sobre cómo las pipetas protegen a tu mascota de estos insectos no te pierdas el vídeo: **Leo y la leishmania**,

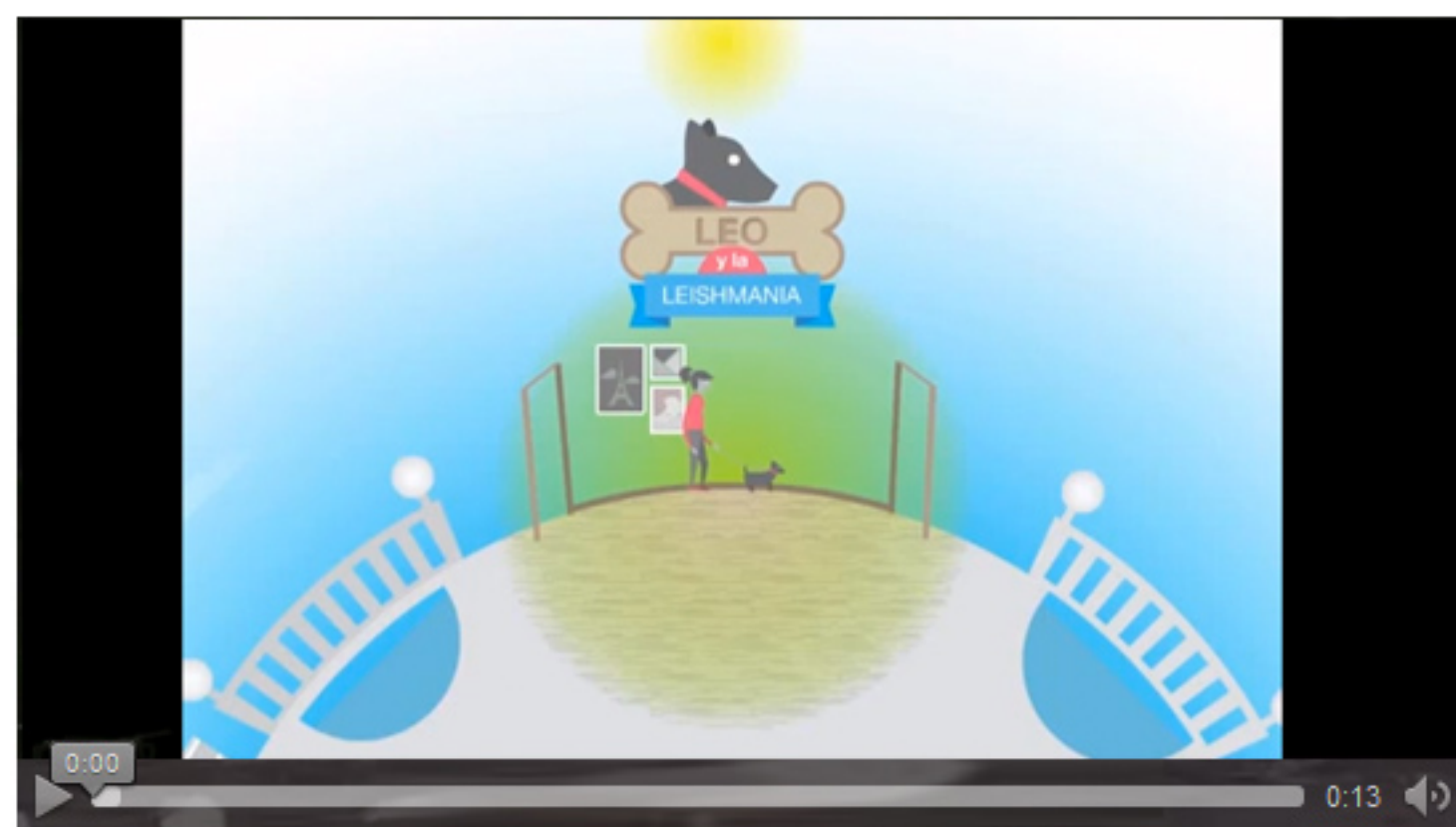

Y recuerda que puedes seguirnos en **Facebook**, **Twitter** e **Instagram**, si quieres estar al día de las novedades de salud canina, así como seguir nuestra nueva campaña de televisión Érase una vez.



[Volver a la lista](#)